



臺北市立至善國民中學

歡迎

各位訪視委員

蒞校指導





臺北市立至善國民中學

109年度災害防救業務訪評 區公所收容場所檢視

報告人：總務主任 施建任

109/09/09





- 收容場所簡介
- 防災物資儲藏
- 防災收容所演練





臺北市立至善國民中學

收容所簡介



Taipei Municipal Zhi-shan Junior High



學校地址：

11144 臺北市士林區至善路二段 360 號

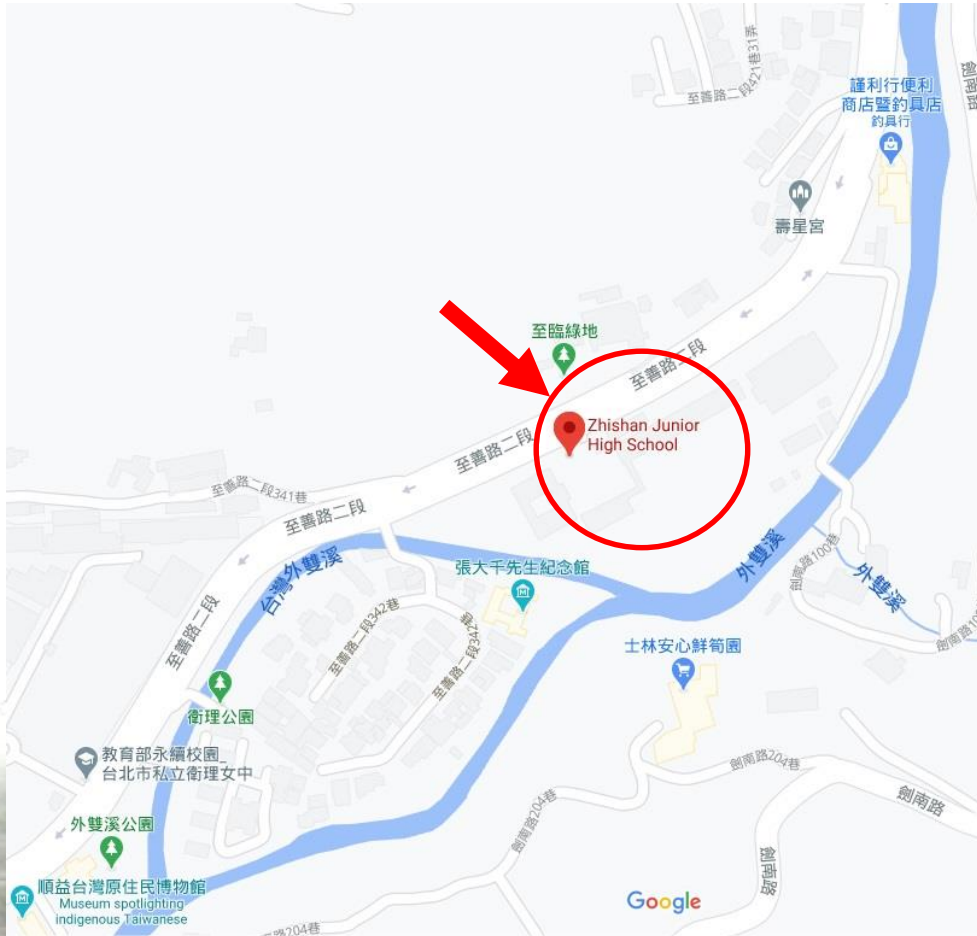

交通資訊 (公車路線)

◎士林捷運站 1 號出口 (走到中正路上公車站牌)，可搭到公車 255、小 18、小 19 至善國中站下車。

◎大直 (北安路) 捷運站，可搭公車棕 13 到至善國中站下車。

◎內湖，可搭公車 620 到自強隧道口故宮路轉車，再搭公車棕 13 至善國中站下車。





- ◆本校為士林區土石流、山坡地老舊聚落等坡地災害任務優先開設收容學校。
- ◆離本校最近之列管保全住戶為臨溪里內本市列管的山坡地老舊聚落，計有**23戶72人**、離本校約**1.6公里**。





收容場所簡介

- 1、活動中心於民國75年竣工，地上2樓地下1樓，**鋼筋混凝土**建築。
- 2、本收容所容納人數約**150人**。
- 3、收容面積為 **600平方公尺**，設有**男、女廁**及**10間淋浴室**（可分別**3男**、**7女**使用）。



項目	內容	項目	內容	備註
校舍棟名	活動中心	迄今屋齡	32	倘建築物為一次或多次增建，請填寫原始興建屋齡
構造方式	<input type="checkbox"/> 加強磚造 <input checked="" type="checkbox"/> 鋼筋混凝土	完工年次	75年12月27日	
總樓地板面積(m ²)	1927.78	預計達使用年限	130年12月27日	加強磚造30年 鋼筋混凝土55年
地上總樓層數	2	屬古蹟或歷史建物	否	
地下總樓層數	1	使用執照號碼	<input checked="" type="checkbox"/> 有，75使字1265號 <input type="checkbox"/> 無使用執照	倘一棟建築物有多張使用執照，請填入年限最高者



收容場所配置圖

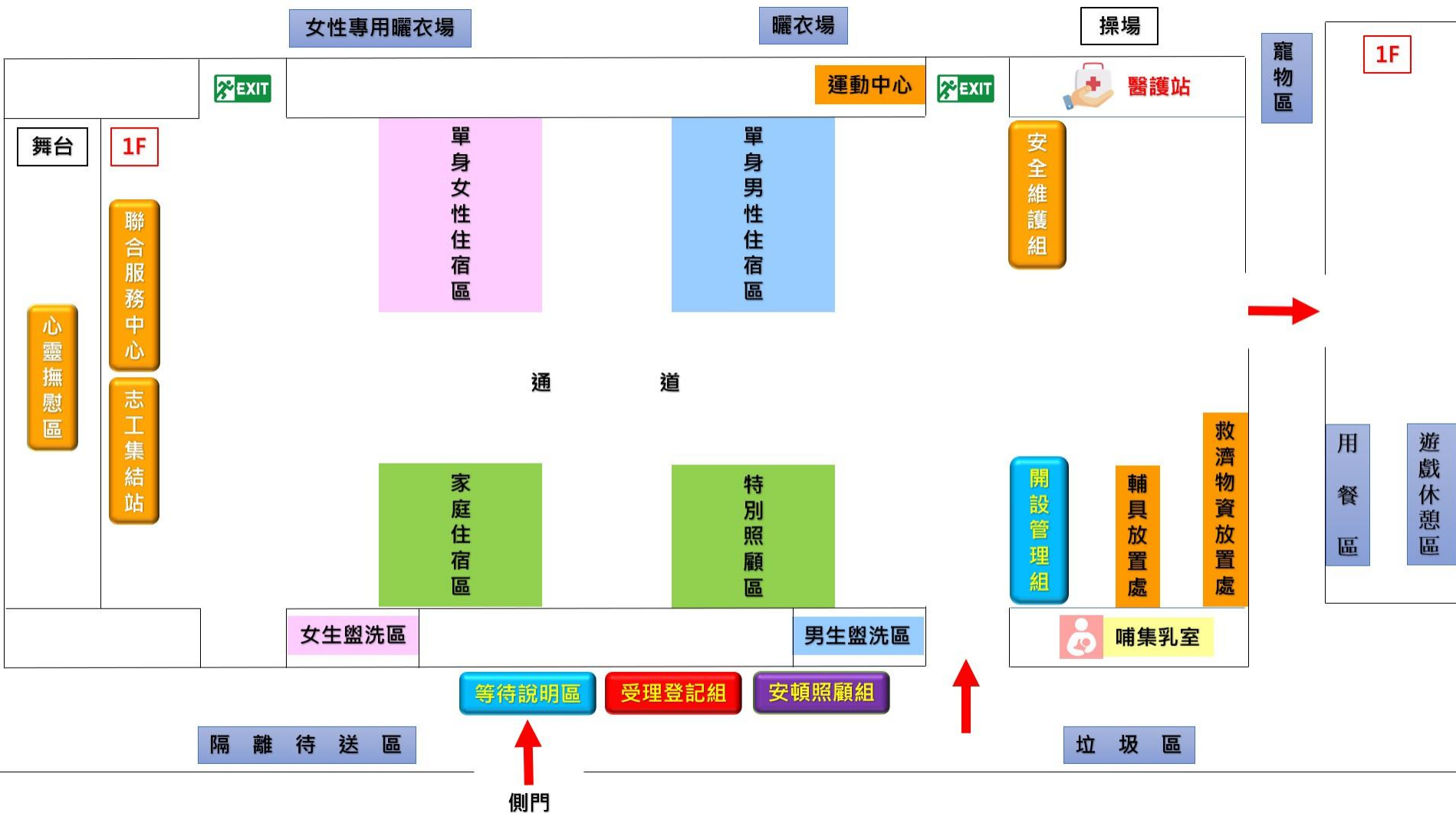



收容場所防疫措施

臺北市立至善國民中學 109 學年度第 1 學期防疫重點

鑒於嚴重特殊傳染性肺炎疫情尚未趨緩，為維護校園教職員工生健康，相關防疫重點敬請配合：

1. 校外人員（含志工家長、廠商等）進入校園時，皆須配戴口罩，並落實實名制，統一由大門進出。
2. 校內人員持續維持室內 1.5 公尺，室外 1 公尺社交距離，倘無法維持，則應全面配戴口罩。
3. 防疫因應小組開會訂定校園防疫計畫，進行校內各項防疫作業分工，完成校園消毒清潔工作，規劃校園體溫量測等整備工作，並進行防疫演練。
4. 定期（2 週一次）盤點防疫物資儲存量及整備。
5. 主動關心教職員工生健康：如有發燒、咳嗽或非過敏性流鼻水等呼吸道症狀，請立即配戴口罩，安置於單獨空間，並維持空間通風。
6. 每日落實監測教職員工生之體溫，如有疑似發燒之個案，通知家長帶回並盡速就醫，並於當日向學校回報就醫結果。
7. 強化師生衛生教育宣導：備妥充足之清潔用品，加強勤洗手、呼吸道衛生與咳嗽禮節，保持個人衛生習慣，盡量避免出入人潮擁擠、空氣不流通的公共場所。
8. 維持室內通風：打開教室窗戶、氣窗，使空氣流通，維持通風設備之良好性能。如開啟冷氣，教室內之人員應全面配戴口罩，冷氣溫度應設定在 26-28 度。
9. 常態性環境及清潔消毒：每日下午打掃時間應針對經常接觸之物品表面（如門把、桌面、電燈開關、或其他公共區域）進行清潔消毒。
10. 調查教職員工生旅遊史：為避免暑假期間造成防疫破口，統整教職員工生至境外病例地區交流或旅遊之名單，落實追蹤自主健康管理紀錄。
11. 其他相關規定，以衛生福利部疾病管制署相關公告為準。

量體溫



噴酒精



臺北市立至善國民中學

收容場所淋浴間



男淋浴間





臺北市立至善國民中學

收容場所運動中心





收容場所用餐區、 遊戲休憩區

用餐區



遊戲休憩區



工作人員工作會議空間



臺北市立至善國民中學

收容場所編組表

臺北市士林區災害應變中心收容組

至善國民中學開設緊急安置所工作人員編組表 填表日期：109 年 4 月 21 日

校長：林正洲 (O)：28411350*10 (H)： 行動：0920568639
 承辦單位：(總務處) 施建任 專線：28411350*40.41
 連絡人：陳秀琴 (O)：28411350*41 連絡人：施建任 (O)：28411350*40
 日間： (H)：09199921** 夜間： (H)：0920862697
 行動：09199921** 行動：0920862697

組別 (日間)	職稱	姓名	電話	組別 (夜間)	職稱	姓名	電話
接待 管理組	組長	呂美蓮	0917313952	接待 管理組	組長	林宏彥	0968523650
	組員	王琮郁	0911255218		組員	詹輝仁	0932130349
	組員	李璟如	0927566175		組員		
	組員	張敏慧	09809455**		組員		
	組員	陳婉君	0921954122		組員		
	組員	朱吟春	0919961269		組員		
受理 登記組	組長	李郁蕙	0912615701	受理 登記組	組長	黃匡倫	0930229103
	組員	鄧怡	0958188548		組員	林長佑	09633852**
	組員	林永茂	0918007090		組員	陳裕廷	0982287756
	組員	王怡雯	0939472690		組員		
	組員	李欣桂	0921123824		組員		
	組員	歐陽琳	0918956304		組員		
安頓 照顧組	組長	陳秀琴	09199921**	安頓 照顧組	組長	施建任	0920862697
	組員	林月秋	0975460626		組員	莊平順	0918856665
	組員	黃書凡	0910152350		組員	汪志強	0961108735
	組員	蔡純惠	0916224734		組員		
	組員	蔡雅婷	0911223347		組員		
	組員	游麗玉	0932397692		組員		

備註：日、夜間組交接時間為：7:00 及 19:00 - 水電技工隨時待命 (H)：0223636287

現代機電趙海園先生：0954079391



一、緊急安置所工作人員執行勤務：

1. **接待管理組**：接待受災人員、場地規劃、佈置、及物資分配。
2. **受理登記組**：登記到校之受災人員。
(改採數位災民證)
3. **安頓照顧組**：領救急物資及分配安置位置。



二、緊急安置所工作人員編組原則：

1. 鑑於災害安置工作常在緊急情況下發生，為利安全、迅速動員，編組人員以居住於校址附近同仁優先考量。
2. 編組同仁分成**日、夜2組**輪流交替值勤，慮及婦女人身安全，**夜間以男性同仁為宜**。
3. 編組後由總務處承辦人員負責通知當值同仁及執行工作。





三、緊急安置工作重點：

主要包括**人員登記**、**分配住宿**、**分配糧食**、**分配寢具**、**作業回報**及其他偶發事件處理等。





臺北市立至善國民中學

防災物資儲藏





士林區防災物資存放

臺北市士林區至善國中防災物資室平面配置圖



物料架(一) 配置圖



物料架(二) 配置圖

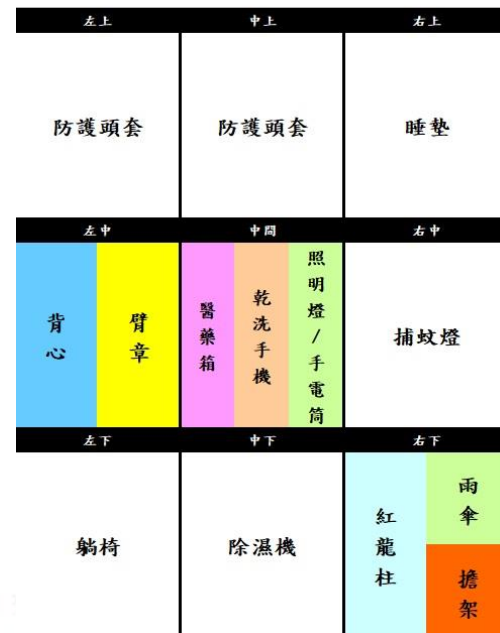



士林區防災物資存放





士林區防災物資存放



臺北市政府民生救濟物資	
品名	盥洗包
內容	沐浴乳 x2、洗髮精 x2、牙刷 x1、牙膏 x1、毛巾 x1、梳子 x1/包
數量	30 包/箱
有效日期	民國 110 年 07 月 02 日 (牙膏) 民國 110 年 06 月 04 日 (沐浴乳) 民國 110 年 07 月 16 日 (洗髮精)
備註	至善國中

臺北市士林區公所天然災害救濟物資年度/季盤點表

保管單位：至善國中

物資儲放地點：臺北市士林區至善路2段360號

保管人員：事務組長 黃書凡

盤點日期：108年12月24日

類別	品名	單位	庫存量	有效期限	盤點數量	備註
				年.月.日		
食品	礦泉水	箱	10	109.03.03	10	24瓶/箱
	口糧	箱	8	109.02.24	8	(營養口糧) 140g/包;30包/箱
衣服	運動服	套	20		20	長袖長褲 (黃色) M:6 L:7 XL:7
	免洗內褲	包	40	男用112.03.05 女用112.11.20	40	男L: 10 女L:10 男XL: 10 女XL:10
日用品	盥洗包	包	30	牙膏: 110.07.02 洗髮乳: 110.06.04 沐浴乳: 110.07.16	30	每包內含: 牙刷1支 牙膏1條 沐浴乳2包 洗髮精2包 毛巾1條 梳子1支
	拖鞋	雙	30		30	
	環保杯	個	30		30	
	臉盆	個	37		37	
寢具	睡袋	個	20		20	
	摺疊躺椅	個	14		14	

製表：黃書凡

單位主管：

社會課 周憲成

首長或授權人：

臺北市士林區 江慶輝(印)



臺北市立至善國民中學

防災收容所演練



Taipei Municipal Zhi-shan Junior High



臺北市立至善國民中學

防災收容所演練





臺北市立至善國民中學

防災收容所演練



Taipei Municipal Zhi-shan Junior High



臺北市立至善國民中學

簡報完畢

感謝聆聽



Taipei Municipal Zhi-shan Junior High School